



08/231-1241/ПР
06.10.2023

КИЇВСЬКА МІСЬКА РАДА

II СЕСІЯ IX СКЛИКАННЯ

РІШЕННЯ

№ _____

Про затвердження технічних документаций із землеустрою щодо інвентаризації земель



479534605

Відповідно до статей 9, 20, 79¹, 83, 122, 186 Земельного кодексу України, статей 35, 57 Закону України «Про землеустрій», Закону України «Про Державний земельний кадастр», Закону України «Про внесення змін до деяких законодавчих актів України щодо розмежування земель державної та комунальної власності», пункту 34 частини першої статті 26 Закону України «Про місцеве самоврядування в Україні», Порядку проведення інвентаризації земель, затвердженого постановою Кабінету Міністрів України від 05 червня 2019 року № 476, Порядку ведення Державного земельного кадастру, затвердженого постановою Кабінету Міністрів України від 17 жовтня 2012 року № 1051, рішення Київської міської ради від 10 вересня 2015 року № 958/1822 «Про інвентаризацію земель міста Києва» та враховуючи, що земельні ділянки зареєстровані в Державному земельному кадастрі, розглянувши технічні документації із землеустрою щодо інвентаризації земель, Київська міська рада

ВИРІШИЛА:

1. Затвердити технічні документації із землеустрою щодо інвентаризації земель та віднести земельні ділянки до відповідної категорії земель, виду цільового призначення земельних ділянок згідно з додатком до цього рішення (справа № 479534605).

2. Департаменту земельних ресурсів виконавчого органу Київської міської ради (Київської міської державної адміністрації) вжити заходів щодо державної реєстрації права комунальної власності територіальної громади м. Києва на земельні ділянки згідно з додатком до цього рішення у порядку, встановленому Законом України «Про державну реєстрацію речових прав на нерухоме майно та їх обтяжень».

3. Контроль за виконанням цього рішення покласти на постійну комісію Київської міської ради з питань архітектури, містопланування та земельних відносин.

Київський міський голова

Віталій КЛИЧКО

ПОДАННЯ:

Заступник голови
Київської міської державної адміністрації
з питань здійснення самоврядних повноважень

Петро ОЛЕНИЧ

Директор Департаменту земельних ресурсів
виконавчого органу Київської міської ради
(Київської міської державної адміністрації)

Валентина ПЕЛИХ

Начальник юридичного управління
Департаменту земельних ресурсів
виконавчого органу Київської міської ради
(Київської міської державної адміністрації)

Дмитро РАДЗИЄВСЬКИЙ

ПОГОДЖЕНО:

Постійна комісія Київської міської ради
з питань архітектури, містопланування
та земельних відносин

Голова

Михайло ТЕРЕНТЬЄВ

Секретар

Юрій ФЕДОРЕНКО

Начальник управління правового
забезпечення діяльності
Київської міської ради

Валентина ПОЛОЖИШНИК

ПОЯСНЮВАЛЬНА ЗАПИСКА

№ ПЗН-58775 від 27.09.2023

до проекту рішення Київської міської ради:
*Про затвердження технічних документацій із землеустрою
щодо інвентаризації земель*

До справи
№ 479534605



1. Юридична особа:

Назва	<i>КИЇВСЬКА МІСЬКА РАДА</i>
Перелік засновників (учасників) юридичної особи	<i>КИЇВСЬКА МІСЬКА РАДА м. Київ, Шевченківський р-н, вул. Хрещатик, буд. 36</i>
Кінцевий бенефіціарний власник (контролер)	<i>відсутній</i>
Реєстраційний номер:	<i>від 31.07.2023 № 479534605</i>

2. Відомості про земельні ділянки: зазначені у додатку до проекту рішення Київської міської ради.

3. Обґрунтування прийняття рішення.

Відповідно до рішення Київської міської ради від 10.09.2015 № 958/1822 «Про інвентаризацію земель міста Києва» та на виконання Міської цільової програми використання та охорони земель міста Києва на 2022-2025 роки, затвердженої рішенням Київської міської ради від 07.10.2021 № 2727/2768, з дотриманням вимог Земельного кодексу України, Закону України «Про землеустрій», Закону України «Про Державний земельний кадастр», Порядку проведення інвентаризації земель, затвердженого постановою Кабінету Міністрів України від 05.06.2019 № 476 та Порядку ведення Державного земельного кадастру, затвердженого постановою Кабінету Міністрів України від 17.10.2012 № 1051, комунальним підприємством «Київський інститут земельних відносин» виконані заходи з розробки технічних документацій із землеустрою щодо інвентаризації земель.

Відповідно до статей 9, 20, 79¹, 83, 122, 186 Земельного кодексу України, статей 35, 57 Закону України «Про землеустрій» та враховуючи, що земельні ділянки зареєстровані в Державному земельному кадастрі, Департаментом земельних ресурсів виконавчого органу Київської міської ради (Київської міської державної адміністрації) розроблено відповідний проект рішення Київської міської ради.

4. Мета прийняття рішення.

Метою прийняття рішення є затвердження технічних документацій із землеустрою щодо інвентаризації земель на території міста Києва для забезпечення формування земель комунальної власності територіальної громади міста Києва та подальшого оформлення прав на них, в тому числі спрощення процедури оформлення прав на землю, підвищення ефективності міського землекористування, збільшення надходжень коштів до міського бюджету від плати за землю, продажу земельних ділянок на земельних торгах та права оренди на них тощо.

5. Особливі характеристики земельних ділянок: зазначені у додатку до проекту рішення Київської міської ради.

Технічні документації із землеустрою щодо інвентаризації земель містять інформацію та відомості згідно з пунктом 1² Розділу IX «Прикінцеві положення» Закону України «Про землеустрій» надані структурним підрозділом Київської міської державної адміністрації у сфері охорони навколишнього природного середовища (Департамент захисту довкілля та

адаптації до зміни клімату виконавчого органу Київської міської ради (Київської міської державної адміністрації)) (кадастрові квартали 75:523, 91:016, 91:026, 85:082), центральним органом виконавчої влади, що реалізує державну політику у сфері охорони культурної спадщини (Міністерством культури України) (кадастрові квартали 85:325, 78:111, 91:016, 82:040, 85:082), органом охорони культурної спадщини органу виконавчої влади (Департаментом охорони культурної спадщини виконавчого органу Київської міської ради (Київської міської державної адміністрації)) (кадастрові квартали 85:325, 78:111, 91:016, 82:040, 85:082).

6. Стан нормативно-правової бази у даній сфері правового регулювання.

Загальні засади та порядок проведення інвентаризації земель визначено Земельним кодексом України, Законом України «Про землеустрій», Законом України «Про Державний земельний кадастр», Порядком проведення інвентаризації земель, затвердженого постановою Кабінету Міністрів України від 05.06.2019 № 476 та Порядком ведення Державного земельного кадастру, затвердженого постановою Кабінету Міністрів України від 17.10.2012 № 1051.

Проект рішення не містить інформації з обмеженим доступом у розумінні статті 6 Закону України «Про доступ до публічної інформації».

Проект рішення не стосується прав і соціальної захищеності осіб з інвалідністю та не матиме впливу на життєдіяльність цієї категорії.

7. Фінансово-економічне обґрунтування.

Реалізація рішення не потребує додаткових витрат міського бюджету.

8. Прогноз соціально-економічних та інших наслідків прийняття рішення.

Наслідками прийняття розробленого проекту рішення стане:

- реалізація зацікавленою особою своїх прав щодо використання земельної ділянки;
- підвищення ефективності міського землекористування;
- збільшення надходжень коштів до міського бюджету від плати за землю, продажу земельних ділянок та права оренди землі тощо.

Доповідач: директор Департаменту земельних ресурсів **Валентина ПЕЛИХ**

Директор Департаменту земельних ресурсів

Валентина ПЕЛИХ

Додаток
до рішення Київської міської ради
від _____ № _____

Порядковий номер	Регістраційний номер справи	Назва технічної документації із землеустрою	Кадастровий номер земельної ділянки	Площа земельної ділянки, га	Адреса	Категорія земель	Код виду цільового призначення, назва
1	685035298	Технічна документація із землеустрою щодо інвентаризації земель на території кадастрового кварталу 75:619 (33 квартал Святошинського лісництва КП "Святошинське ЛПГ") у Святошинському районі м. Києва	8000000000:75:619:0003	17,9619	33 квартал Святошинського лісництва КП "Святошинське ЛПГ", Святошинський район, місто Київ	Землі лісогосподарського призначення	09.03 Для цілей підрозділів 09.01-09.02, 09.04-09.05 та для збереження та використання земель природно-заповідного фонду
			8000000000:75:619:0002	9,8981	33 квартал Святошинського лісництва КП "Святошинське ЛПГ", Святошинський район, місто Київ	Землі лісогосподарського призначення	09.03 Для цілей підрозділів 09.01-09.02, 09.04-09.05 та для збереження та використання земель природно-заповідного фонду
2	355229595	Технічна документація із землеустрою щодо інвентаризації земель на території кадастрового кварталу 75:523 у 75 кварталі Святошинського лісництва комунального підприємства "Святошинське лісопаркове господарство" у Святошинському районі м. Києва	8000000000:75:523:0001	25,5247	75 квартал Святошинського лісництва комунального підприємства «Святошинське лісопаркове господарство», Святошинський район, місто Київ	Землі лісогосподарського призначення	09.03 Для цілей підрозділів 09.01-09.02, 09.04-09.05 та для збереження та використання земель природно-заповідного фонду
3	355277255	Технічна документація із землеустрою щодо інвентаризації земель на території кадастрового кварталу 75:553 обмеженого 89, 82, 91 лісовими кварталами Київського лісництва комунального підприємства "Святошинське лісопаркове господарство" та вул. Михайла Рибакова у Святошинському районі м. Києва	8000000000:75:553:0001	27,3063	90 квартал Київського лісництва комунального підприємства "Святошинське лісопаркове господарство", Святошинський район, місто Київ	Землі лісогосподарського призначення	09.03 Для цілей підрозділів 09.01-09.02, 09.04-09.05 та для збереження та використання земель природно-заповідного фонду
4	335207129	Технічна документація із землеустрою щодо інвентаризації земель на території кадастрового кварталу 85:232 обмеженого вул. Білицькою, вул. Бондарською, вул. Валківською та вул. Садовського Миколи у Подільському районі м. Києва	8000000000:85:232:0001	0,3056	вулиця Садовського Миколи, 3, Подільський район, місто Київ	Землі житлової та громадської забудови	02.09 Для будівництва і обслуговування паркінгів та автостоянок на землях житлової та громадської забудови
			8000000000:85:232:0016	0,7577	вулиця Садовського Миколи, 12, Подільський район, місто Київ	Землі житлової та громадської забудови	02.03 Для будівництва і обслуговування багатоквартирного житлового будинку
			8000000000:85:232:0011	0,3972	провулок Бондарський, 19, Подільський район, місто Київ	Землі житлової та громадської забудови	02.03 Для будівництва і обслуговування багатоквартирного житлового будинку
			8000000000:85:232:0023	0,0168	вулиця Бондарська, Подільський район, місто Київ	Землі житлової та громадської забудови	02.12 Земельні ділянки загального користування, які використовуються як внутрішньоквартальні проїзди, пішохідні зони
			8000000000:85:232:0007	0,0161	вулиця Бондарська, Подільський район, місто Київ	Землі житлової та громадської забудови	02.12 Земельні ділянки загального користування, які використовуються як внутрішньоквартальні проїзди, пішохідні зони

			8000000000:85:232:0004	0,0157	вулиця Бондарська, Подільський район, місто Київ	Землі промисловості, транспорту, електронних комунікацій, енергетики, оборони та іншого призначення	14.02 Для розміщення, будівництва, експлуатації та обслуговування будівель і споруд об'єктів передачі електричної енергії
			8000000000:85:232:0009	0,0611	вулиця Білицька, Подільський район, місто Київ	Землі промисловості, транспорту, електронних комунікацій, енергетики, оборони та іншого призначення	12.13 Земельні ділянки загального користування, які використовуються як вулиці, майдани, проїзди, дороги, набережні
			8000000000:85:232:0022	0,0623	вулиця Білицька, Подільський район, місто Київ	Землі промисловості, транспорту, електронних комунікацій, енергетики, оборони та іншого призначення	12.04 Для розміщення та експлуатації будівель і споруд автомобільного транспорту та дорожнього господарства
			8000000000:85:232:0008	0,3330	вулиця Бондарська, Подільський район, місто Київ	Землі промисловості, транспорту, електронних комунікацій, енергетики, оборони та іншого призначення	12.04 Для розміщення та експлуатації будівель і споруд автомобільного транспорту та дорожнього господарства
5	487521054	Технічна документація із землеустрою щодо інвентаризації земель на території кадастрового кварталу 85:325 обмеженого вул. Турівською, вул. Почайнинською, вул. Введенською та вул. Волоською у Подільському районі м. Києва	8000000000:85:325:0002	0,0133	вулиця Волоська, Подільський район, місто Київ	Землі житлової та громадської забудови	02.12 Земельні ділянки загального користування, які використовуються як внутрішньоквартальні проїзди, пішохідні зони
			8000000000:85:325:0003	0,0261	вулиця Турівська, 24, Подільський район, місто Київ	Землі житлової та громадської забудови	02.12 Земельні ділянки загального користування, які використовуються як внутрішньоквартальні проїзди, пішохідні зони
			8000000000:85:325:0004	0,0383	вулиця Турівська, 28, Подільський район, місто Київ	Землі житлової та громадської забудови	03.12 Для будівництва та обслуговування будівель закладів комунального обслуговування
			8000000000:85:325:0005	0,4691	вулиця Турівська, вулиця Почайнинська, вулиця Введенська, вулиця Волоська, вулиця Оболонська, Подільський район, місто Київ	Землі промисловості, транспорту, електронних комунікацій, енергетики, оборони та іншого призначення	12.04 Для розміщення та експлуатації будівель і споруд автомобільного транспорту та дорожнього господарства
			8000000000:85:325:0007	0,2473	вулиця Введенська, Подільський район, місто Київ	Землі промисловості, транспорту, електронних комунікацій, енергетики, оборони та іншого призначення	12.04 Для розміщення та експлуатації будівель і споруд автомобільного транспорту та дорожнього господарства
			8000000000:85:325:0008	0,1553	вулиця Волоська, Подільський район, місто Київ	Землі промисловості, транспорту, електронних комунікацій, енергетики, оборони та іншого призначення	12.04 Для розміщення та експлуатації будівель і споруд автомобільного транспорту та дорожнього господарства
			8000000000:85:325:0009	0,1443	вулиця Турівська, 18/20, Подільський район, місто Київ	Землі житлової та громадської забудови	02.10 Для будівництва і обслуговування багатоквартирного житлового будинку з об'єктами торгово-розважальної та ринкової інфраструктури
			8000000000:85:325:0011	0,0161	вулиця Почайнинська, 55, Подільський район, місто Київ	Землі промисловості, транспорту, електронних комунікацій, енергетики, оборони та іншого призначення	14.02 Для розміщення, будівництва, експлуатації та обслуговування будівель і споруд об'єктів передачі електричної енергії
			8000000000:85:325:0012	0,0583	вулиця Турівська, 24, Подільський район, місто Київ	Землі житлової та громадської забудови	03.10 Для будівництва та обслуговування будівель ринкової інфраструктури (адміністративних будинків, офісних приміщень та інших будівель громадської забудови, які використовуються для здійснення підприємницької та іншої діяльності, пов'язаної з отриманням прибутку)
			8000000000:85:325:0013	0,2012	вулиця Почайнинська, 53-55, Подільський район, місто Київ	Землі житлової та громадської забудови	02.10 Для будівництва і обслуговування багатоквартирного житлового будинку з об'єктами торгово-розважальної та ринкової інфраструктури
			8000000000:85:325:0014	0,3203	вулиця Турівська, Подільський район, місто Київ	Землі житлової та громадської забудови	02.12 Земельні ділянки загального користування, які використовуються як внутрішньоквартальні проїзди, пішохідні зони
			8000000000:85:325:0016	0,3428	вулиця Введенська, 29/58, Подільський район, місто Київ	Землі житлової та громадської забудови	02.10 Для будівництва і обслуговування багатоквартирного житлового будинку з об'єктами торгово-розважальної та ринкової інфраструктури
			8000000000:85:325:1013	0,1355	вулиця Оболонська, 38, Подільський район, місто Київ	Землі житлової та громадської забудови	02.10 Для будівництва і обслуговування багатоквартирного житлового будинку з об'єктами торгово-розважальної та ринкової інфраструктури

6	596052604	Технічна документація із землеустрою щодо інвентаризації земель на території кадастрового кварталу 78:111 обмеженого вул. Кирилівська, площею Петропавлівська та вул. Семена Склярєнка в Оболонському районі міста Києва	8000000000:78:111:0004	0,9518	вулиця Кирилівська, 168, 168а, 168б, 170, 172, Оболонський район, місто Київ	Землі житлової та громадської забудови	02.10 Для будівництва і обслуговування багатоквартирного житлового будинку з об'єктами торгово-розважальної та ринкової інфраструктури
			8000000000:78:111:0015	0,1456	вулиця Семена Склярєнка, Оболонський район, місто Київ	Землі житлової та громадської забудови	02.09 Для будівництва і обслуговування паркінгів та автостоянок на землях житлової та громадської забудови
			8000000000:78:111:0014	0,0716	площа Петропавлівська, Оболонський район, місто Київ	Землі житлової та громадської забудови	03.20 Земельні ділянки загального користування, які використовуються як внутрішньоквартальні проїзди, пішохідні зони
			8000000000:78:111:0007	0,0185	площа Петропавлівська, 11а, Оболонський район, місто Київ	Землі житлової та громадської забудови	03.08 Для будівництва та обслуговування об'єктів туристичної інфраструктури та закладів громадського харчування
			8000000000:78:111:0003	0,0015	вулиця Семена Склярєнка, Оболонський район, місто Київ	Землі промисловості, транспорту, електронних комунікацій, енергетики, оборони та іншого призначення	14.02 Для розміщення, будівництва, експлуатації та обслуговування будівель і споруд об'єктів передачі електричної енергії
			8000000000:78:111:0006	0,0047	вулиця Кирилівська, 168, Оболонський район, місто Київ	Землі промисловості, транспорту, електронних комунікацій, енергетики, оборони та іншого призначення	14.02 Для розміщення, будівництва, експлуатації та обслуговування будівель і споруд об'єктів передачі електричної енергії
			8000000000:78:111:0009	1,0622	вулиця Кирилівська, Склярєнка, площа Петропавлівська, Оболонський район, місто Київ	Землі промисловості, транспорту, електронних комунікацій, енергетики, оборони та іншого призначення	12.13 Земельні ділянки загального користування, які використовуються як вулиці, майдани, проїзди, дороги, набережні
7	441522533	Технічна документація із землеустрою щодо інвентаризації земель на території кадастрового кварталу 75:178 обмеженого просп. Перемоги, вул. Крамського Івана, вул. Львівською та вул. Кричевського Федора у Святошинському районі м. Києва	8000000000:75:178:0014	0,0084	проспект Перемоги, 113, Святошинський район, місто Київ	Землі промисловості, транспорту, електронних комунікацій, енергетики, оборони та іншого призначення	14.02 Для розміщення, будівництва, експлуатації та обслуговування будівель і споруд об'єктів передачі електричної енергії
			8000000000:75:178:0028	0,0455	проспект Перемоги, Святошинський район, місто Київ	Землі рекреаційного призначення	07.08 Земельні ділянки загального користування, які використовуються як зелені насадження загального користування
			8000000000:75:178:0033	0,0134	вулиця Крамського Івана, 4, Святошинський район, місто Київ	Землі промисловості, транспорту, електронних комунікацій, енергетики, оборони та іншого призначення	14.02 Для розміщення, будівництва, експлуатації та обслуговування будівель і споруд об'єктів передачі електричної енергії
			8000000000:75:178:0022	0,0213	вулиця Крамського Івана, Святошинський район, місто Київ	Землі житлової та громадської забудови	02.12 Земельні ділянки загального користування, які використовуються як внутрішньоквартальні проїзди, пішохідні зони
			8000000000:75:178:0013	0,0231	проспект Перемоги, Святошинський район, місто Київ	Землі промисловості, транспорту, електронних комунікацій, енергетики, оборони та іншого призначення	12.13 Земельні ділянки загального користування, які використовуються як вулиці, майдани, проїзди, дороги, набережні
			8000000000:75:178:0042	0,7674	перетин просп. Перемоги та вул. Кричевського Федора, Святошинський район, місто Київ	Землі промисловості, транспорту, електронних комунікацій, енергетики, оборони та іншого призначення	12.13 Земельні ділянки загального користування, які використовуються як вулиці, майдани, проїзди, дороги, набережні
			8000000000:75:178:0024	0,0180	вулиця Крамського Івана, 4б, Святошинський район, місто Київ	Землі промисловості, транспорту, електронних комунікацій, енергетики, оборони та іншого призначення	13.03 Для розміщення та експлуатації інших технічних засобів зв'язку
			8000000000:75:178:0039	0,0764	проспект Перемоги, Святошинський район, місто Київ	Землі рекреаційного призначення	07.08 Земельні ділянки загального користування, які використовуються як зелені насадження загального користування
			8000000000:75:178:0011	0,0881	проспект Перемоги, Святошинський район, місто Київ	Землі рекреаційного призначення	07.08 Земельні ділянки загального користування, які використовуються як зелені насадження загального користування
			8000000000:75:178:0025	0,0470	проспект Перемоги, 113, Святошинський район, місто Київ	Землі житлової та громадської забудови	03.15 Для будівництва та обслуговування інших будівель громадської забудови
8000000000:75:178:0041	0,2831	вулиця Крамського Івана, 4, Святошинський район, місто Київ	Землі житлової та громадської забудови	02.03 Для будівництва і обслуговування багатоквартирного житлового будинку			

			8000000000:75:178:0010	0,1468	вулиця Крамського Івана, Святошинський район, місто Київ	Землі промисловості, транспорту, електронних комунікацій, енергетики, оборони та іншого призначення	12.04 Для розміщення та експлуатації будівель і споруд автомобільного транспорту та дорожнього господарства
			8000000000:75:178:0038	0,4773	перетин вул. Крамського Івана та вул. Львівської, Святошинський район, місто Київ	Землі промисловості, транспорту, електронних комунікацій, енергетики, оборони та іншого призначення	12.13 Земельні ділянки загального користування, які використовуються як вулиці, майдани, проїзди, дороги, набережні
			8000000000:75:178:0032	0,3962	вулиця Львівська, Святошинський район, місто Київ	Землі промисловості, транспорту, електронних комунікацій, енергетики, оборони та іншого призначення	12.04 Для розміщення та експлуатації будівель і споруд автомобільного транспорту та дорожнього господарства
			8000000000:75:178:0021	0,0745	проспект Перемоги, Святошинський район, місто Київ	Землі промисловості, транспорту, електронних комунікацій, енергетики, оборони та іншого призначення	12.13 Земельні ділянки загального користування, які використовуються як вулиці, майдани, проїзди, дороги, набережні
			8000000000:75:178:0009	0,2061	вулиця Кричевського Федора, Святошинський район, місто Київ	Землі промисловості, транспорту, електронних комунікацій, енергетики, оборони та іншого призначення	12.04 Для розміщення та експлуатації будівель і споруд автомобільного транспорту та дорожнього господарства
			8000000000:75:178:1008	0,0605	проспект Перемоги, Святошинський район, місто Київ	Землі промисловості, транспорту, електронних комунікацій, енергетики, оборони та іншого призначення	12.13 Земельні ділянки загального користування, які використовуються як вулиці, майдани, проїзди, дороги, набережні
			8000000000:75:178:0029	0,1038	проспект Перемоги, Святошинський район, місто Київ	Землі промисловості, транспорту, електронних комунікацій, енергетики, оборони та іншого призначення	12.13 Земельні ділянки загального користування, які використовуються як вулиці, майдани, проїзди, дороги, набережні
8	586552452	Технічна документація із землеустрою щодо інвентаризації земель на території кадастрового кварталу 78:085 обмеженого проспектами Оболонським, Степана Бандери та вулицею Вербова у Оболонському районі м. Києва	8000000000:78:085:0017	0,1601	проспект Степана Бандери, 16, Оболонський район, місто Київ	Землі житлової та громадської забудови	03.10 Для будівництва та обслуговування будівель ринкової інфраструктури (адміністративних будинків, офісних приміщень та інших будівель громадської забудови, які використовуються для здійснення підприємницької та іншої діяльності, пов'язаної з отриманням прибутку)
			8000000000:78:085:0019	0,0506	проспект Степана Бандери, Оболонський район, місто Київ	Землі житлової та громадської забудови	03.20 Земельні ділянки загального користування, які використовуються як внутрішньоквартальні проїзди, пішохідні зони
			8000000000:78:085:0020	0,0149	проспект Оболонський, Оболонський район, місто Київ	Землі житлової та громадської забудови	03.20 Земельні ділянки загального користування, які використовуються як внутрішньоквартальні проїзди, пішохідні зони
			8000000000:78:085:0022	0,0201	вулиця Генерала Гандзюка, Оболонський район, місто Київ	Землі житлової та громадської забудови	03.20 Земельні ділянки загального користування, які використовуються як внутрішньоквартальні проїзди, пішохідні зони
			8000000000:78:085:0024	0,0190	проспект Оболонський, Оболонський район, місто Київ	Землі житлової та громадської забудови	03.20 Земельні ділянки загального користування, які використовуються як внутрішньоквартальні проїзди, пішохідні зони
			8000000000:78:085:0026	0,1912	вулиця Вербова, Оболонський район, місто Київ	Землі промисловості, транспорту, електронних комунікацій, енергетики, оборони та іншого призначення	12.04 Для розміщення та експлуатації будівель і споруд автомобільного транспорту та дорожнього господарства
			8000000000:78:085:0010	0,4507	вулиця Генерала Гандзюка, Оболонський район, місто Київ	Землі промисловості, транспорту, електронних комунікацій, енергетики, оборони та іншого призначення	12.04 Для розміщення та експлуатації будівель і споруд автомобільного транспорту та дорожнього господарства
			8000000000:78:085:0011	0,1364	проспект Степана Бандери, Оболонський район, місто Київ	Землі промисловості, транспорту, електронних комунікацій, енергетики, оборони та іншого призначення	12.04 Для розміщення та експлуатації будівель і споруд автомобільного транспорту та дорожнього господарства
			8000000000:78:085:0023	0,0096	проспект Оболонський, Оболонський район, місто Київ	Землі житлової та громадської забудови	03.20 Земельні ділянки загального користування, які використовуються як внутрішньоквартальні проїзди, пішохідні зони
			8000000000:78:085:0016	0,1566	проспект Оболонський, Оболонський район, місто Київ	Землі промисловості, транспорту, електронних комунікацій, енергетики, оборони та іншого призначення	12.04 Для розміщення та експлуатації будівель і споруд автомобільного транспорту та дорожнього господарства

9	701415522	Технічна документація із землеустрою щодо інвентаризації земель на території кадастрового кварталу 85:265 обмеженого вул. Теліги Олени, вул. Кирилівською, вул. Копилівською та вул. Петропавлівською у Подільському районі м. Києва	8000000000:85:265:0001	0,0071	вулиця Кирилівська, Подільський район, місто Київ	Землі промисловості, транспорту, електронних комунікацій, енергетики, оборони та іншого призначення	14.02 Для розміщення, будівництва, експлуатації та обслуговування будівель і споруд об'єктів передачі електричної енергії
			8000000000:85:265:0003	0,1116	вулиця Кирилівська, Подільський район, місто Київ	Землі промисловості, транспорту, електронних комунікацій, енергетики, оборони та іншого призначення	12.04 Для розміщення та експлуатації будівель і споруд автомобільного транспорту та дорожнього господарства
			8000000000:85:265:0004	0,0139	вулиця Кирилівська, Подільський район, місто Київ	Землі промисловості, транспорту, електронних комунікацій, енергетики, оборони та іншого призначення	12.04 Для розміщення та експлуатації будівель і споруд автомобільного транспорту та дорожнього господарства
			8000000000:85:265:0005	0,5340	вулиця Теліги Олени, вулиця Кирилівська, вулиця Копилівська, вулиця Петропавлівська, Подільський район, місто Київ	Землі промисловості, транспорту, електронних комунікацій, енергетики, оборони та іншого призначення	12.04 Для розміщення та експлуатації будівель і споруд автомобільного транспорту та дорожнього господарства
			8000000000:85:265:0006	0,1575	вулиця Копилівська, 2-б, Подільський район, місто Київ	Землі житлової та громадської забудови	02.03 Для будівництва і обслуговування багатоквартирного житлового будинку
			8000000000:85:265:0007	0,0081	вулиця Кирилівська, 109/2, Подільський район, місто Київ	Землі житлової та громадської забудови	03.08 Для будівництва та обслуговування об'єктів туристичної інфраструктури та закладів громадського харчування
			8000000000:85:265:0008	1,2879	вулиця Копилівська, 2-а, вулиця Копилівська, 2, вулиця Кирилівська, 109/2а, вулиця Кирилівська, 109/2, вулиця Кирилівська, 109-а, вулиця Кирилівська, 109 в/1, вулиця Кирилівська, 109-б, Подільський район, місто Київ	Землі житлової та громадської забудови	02.10 Для будівництва і обслуговування багатоквартирного житлового будинку з об'єктами торгово-розважальної та ринкової інфраструктури
			8000000000:85:265:0009	0,0172	вулиця Копилівська, Подільський район, місто Київ	Землі житлової та громадської забудови	02.12 Земельні ділянки загального користування, які використовуються як внутрішньоквартальні проїзди, пішохідні зони
10	465527243	Технічна документація із землеустрою щодо інвентаризації земель на території кадастрового кварталу 91:016 обмеженого вулицями Мала Житомирська, Михайлівська та проїздом Володимирським у Шевченківському районі м. Києва	8000000000:91:016:0002	0,6700	проїзд Володимирський, Шевченківський район, місто Київ	Землі рекреаційного призначення	07.08 Земельні ділянки загального користування, які використовуються як зелені насадження загального користування
			8000000000:91:016:0001	0,0744	вулиця Михайлівська, Шевченківський район, місто Київ	Землі промисловості, транспорту, електронних комунікацій, енергетики, оборони та іншого призначення	12.04 Для розміщення та експлуатації будівель і споруд автомобільного транспорту та дорожнього господарства
11	305287906	Технічна документація із землеустрою щодо інвентаризації земель на території кадастрового кварталу 82:040 в межах площі Європейської та вулиці Грушевського Михайла у Шевченківському та Печерському районах м. Києва	8000000000:82:040:0001	0,0511	площа Європейська, Шевченківський район, місто Київ	Землі промисловості, транспорту, електронних комунікацій, енергетики, оборони та іншого призначення	11.07 Земельні ділянки загального користування, які використовуються як зелені насадження спеціального призначення
			8000000000:82:040:0002	0,4664	вулиця Грушевського Михайла, Печерський район, місто Київ	Землі промисловості, транспорту, електронних комунікацій, енергетики, оборони та іншого призначення	12.04 Для розміщення та експлуатації будівель і споруд автомобільного транспорту та дорожнього господарства
			8000000000:82:040:0003	0,9506	площа Європейська, Шевченківський район, місто Київ	Землі промисловості, транспорту, електронних комунікацій, енергетики, оборони та іншого призначення	12.04 Для розміщення та експлуатації будівель і споруд автомобільного транспорту та дорожнього господарства
12	252572288	Технічна документація із землеустрою щодо інвентаризації земель на	8000000000:85:329:0018	0,1558	Подільський район, місто Київ	Землі промисловості, транспорту, електронних комунікацій, енергетики, оборони та іншого призначення	12.03 Для розміщення та експлуатації будівель і споруд річкового транспорту

території кадастрового кварталу 85:329 обмеженого вулицями Набережно-Хрещатицька, Набережно-Рибальська дорога, мостами Рибальський вантовий та Гаванський у Подільському районі м. Києва

8000000000:85:329:0010	0,1389	вулиця Набережно-Хрещатицька, Подільський район, місто Київ	Землі промисловості, транспорту, електронних комунікацій, енергетики, оборони та іншого призначення	12.13 Земельні ділянки загального користування, які використовуються як вулиці, майдани, проїзди, дороги, набережні
8000000000:85:329:0021	0,4002	вулиця Набережно-Хрещатицька, Подільський район, місто Київ	Землі промисловості, транспорту, електронних комунікацій, енергетики, оборони та іншого призначення	12.13 Земельні ділянки загального користування, які використовуються як вулиці, майдани, проїзди, дороги, набережні
8000000000:85:329:0013	0,1075	вулиця Верхній Вал, Подільський район, місто Київ	Землі житлової та громадської забудови	03.20 Земельні ділянки загального користування, які використовуються як внутрішньоквартальні проїзди, пішохідні зони
8000000000:85:329:0008	0,1228	вулиця Набережно-Хрещатицька, Подільський район, місто Київ	Землі промисловості, транспорту, електронних комунікацій, енергетики, оборони та іншого призначення	12.03 Для розміщення та експлуатації будівель і споруд річкового транспорту
8000000000:85:329:0023	0,8229	вулиця Набережно-Хрещатицька, Набережно-Рибальська дорога, Подільський район, місто Київ	Землі промисловості, транспорту, електронних комунікацій, енергетики, оборони та іншого призначення	12.04 Для розміщення та експлуатації будівель і споруд автомобільного транспорту та дорожнього господарства
8000000000:85:329:0027	0,0412	вулиця Верхній Вал, Подільський район, місто Київ	Землі житлової та громадської забудови	02.12 Земельні ділянки загального користування, які використовуються як внутрішньоквартальні проїзди, пішохідні зони
8000000000:85:329:0001	0,0050	вулиця Набережно-Хрещатицька, Подільський район, місто Київ	Землі промисловості, транспорту, електронних комунікацій, енергетики, оборони та іншого призначення	14.02 Для розміщення, будівництва, експлуатації та обслуговування будівель і споруд об'єктів передачі електричної енергії
8000000000:85:329:0002	0,0054	вулиця Набережно-Хрещатицька, Подільський район, місто Київ	Землі промисловості, транспорту, електронних комунікацій, енергетики, оборони та іншого призначення	14.02 Для розміщення, будівництва, експлуатації та обслуговування будівель і споруд об'єктів передачі електричної енергії
8000000000:85:329:0101	0,0054	вулиця Набережно-Хрещатицька, Подільський район, місто Київ	Землі промисловості, транспорту, електронних комунікацій, енергетики, оборони та іншого призначення	14.02 Для розміщення, будівництва, експлуатації та обслуговування будівель і споруд об'єктів передачі електричної енергії
8000000000:85:329:0030	0,0659	Подільський район, місто Київ	Землі промисловості, транспорту, електронних комунікацій, енергетики, оборони та іншого призначення	12.03 Для розміщення та експлуатації будівель і споруд річкового транспорту
8000000000:85:329:0029	0,0982	Подільський район, місто Київ	Землі промисловості, транспорту, електронних комунікацій, енергетики, оборони та іншого призначення	12.03 Для розміщення та експлуатації будівель і споруд річкового транспорту
8000000000:85:329:0011	0,1165	Подільський район, місто Київ	Землі промисловості, транспорту, електронних комунікацій, енергетики, оборони та іншого призначення	12.03 Для розміщення та експлуатації будівель і споруд річкового транспорту
8000000000:85:329:0026	0,1730	на перетині Набережно-Рибальської дороги з вулицею Набережно-Хрещатицькою, Подільський район, місто Київ	Землі промисловості, транспорту, електронних комунікацій, енергетики, оборони та іншого призначення	12.13 Земельні ділянки загального користування, які використовуються як вулиці, майдани, проїзди, дороги, набережні
8000000000:85:329:0045	0,1780	вулиця Набережно-Хрещатицька, Подільський район, місто Київ	Землі промисловості, транспорту, електронних комунікацій, енергетики, оборони та іншого призначення	12.13 Земельні ділянки загального користування, які використовуються як вулиці, майдани, проїзди, дороги, набережні
8000000000:85:329:0006	0,1345	Подільський район, місто Київ	Землі промисловості, транспорту, електронних комунікацій, енергетики, оборони та іншого призначення	12.03 Для розміщення та експлуатації будівель і споруд річкового транспорту
8000000000:85:329:0024	0,2874	вулиця Набережно-Хрещатицька, 10, Подільський район, місто Київ	Землі історико-культурного призначення	08.03 Для іншого історико-культурного призначення
8000000000:85:329:0022	0,1462	вулиця Набережно-Хрещатицька, Подільський район, місто Київ	Землі промисловості, транспорту, електронних комунікацій, енергетики, оборони та іншого призначення	12.13 Земельні ділянки загального користування, які використовуються як вулиці, майдани, проїзди, дороги, набережні

			8000000000:85:329:0016	0,1012	вулиця Набережно-Хрещатицька, Подільський район, місто Київ	Землі промисловості, транспорту, електронних комунікацій, енергетики, оборони та іншого призначення	12.04 Для розміщення та експлуатації будівель і споруд автомобільного транспорту та дорожнього господарства
			8000000000:85:329:0007	0,4354	затока Гавань річки Дніпро, Подільський район, місто Київ	Землі водного фонду	10.01 Для експлуатації та догляду за водними об'єктами
			8000000000:85:329:0019	0,0048	в районі Набережно-Рибальської дороги, Подільський район, місто Київ	Землі промисловості, транспорту, електронних комунікацій, енергетики, оборони та іншого призначення	12.04 Для розміщення та експлуатації будівель і споруд автомобільного транспорту та дорожнього господарства
			8000000000:85:329:0015	0,0047	в районі Набережно-Рибальської дороги, Подільський район, місто Київ	Землі промисловості, транспорту, електронних комунікацій, енергетики, оборони та іншого призначення	12.04 Для розміщення та експлуатації будівель і споруд автомобільного транспорту та дорожнього господарства
			8000000000:85:329:0020	0,0831	на перетині Набережно-Рибальської дороги з вулицею Набережно-Хрещатицькою, Подільський район, місто Київ	Землі промисловості, транспорту, електронних комунікацій, енергетики, оборони та іншого призначення	12.13 Земельні ділянки загального користування, які використовуються як вулиці, майдани, проїзди, дороги, набережні
			8000000000:85:329:0054	0,0302	на перетині Набережно-Рибальської дороги з вулицею Набережно-Хрещатицькою, Подільський район, місто Київ	Землі промисловості, транспорту, електронних комунікацій, енергетики, оборони та іншого призначення	12.13 Земельні ділянки загального користування, які використовуються як вулиці, майдани, проїзди, дороги, набережні
			8000000000:85:329:0009	0,0808	на перетині Набережно-Рибальської дороги з вулицею Набережно-Хрещатицькою, Подільський район, місто Київ	Землі промисловості, транспорту, електронних комунікацій, енергетики, оборони та іншого призначення	12.13 Земельні ділянки загального користування, які використовуються як вулиці, майдани, проїзди, дороги, набережні
			8000000000:85:329:0017	0,0082	на перетині Набережно-Рибальської дороги з вулицею Набережно-Хрещатицькою, Подільський район, місто Київ	Землі промисловості, транспорту, електронних комунікацій, енергетики, оборони та іншого призначення	12.13 Земельні ділянки загального користування, які використовуються як вулиці, майдани, проїзди, дороги, набережні
			8000000000:85:329:0025	0,0918	на перетині Набережно-Рибальської дороги з вулицею Набережно-Хрещатицькою, Подільський район, місто Київ	Землі промисловості, транспорту, електронних комунікацій, енергетики, оборони та іншого призначення	12.13 Земельні ділянки загального користування, які використовуються як вулиці, майдани, проїзди, дороги, набережні
13	706322526	Технічна документація із землеустрою щодо інвентаризації земель на території кадастрового кварталу 78:085 обмеженого проспектами Оболонським, Степана Бандери та вулицею Вербова у Оболонському районі м. Києва	8000000000:78:085:0014	0,1006	проспект Степана Бандери, Оболонський район, місто Київ	Землі житлової та громадської забудови	03.07 Для будівництва та обслуговування будівель торгівлі
			8000000000:78:085:0028	0,0253	проспект Степана Бандери, Оболонський район, місто Київ	Землі промисловості, транспорту, електронних комунікацій, енергетики, оборони та іншого призначення	12.13 Земельні ділянки загального користування, які використовуються як вулиці, майдани, проїзди, дороги, набережні
14	252581718	Технічна документація із землеустрою щодо інвентаризації земель на території кадастрового кварталу 91:026 обмеженого вулицями Щусєва, Тираспольська, Сальського Володимира, Житкова Бориса у Шевченківському районі м. Києва	8000000000:91:026:0020	0,1688	вулиця Сальського Володимира, 33а, Шевченківський район, місто Київ	Землі житлової та громадської забудови	03.12 Для будівництва та обслуговування будівель закладів комунального обслуговування
			8000000000:91:026:0006	0,3698	вулиця Щусєва, 44, Шевченківський район, місто Київ	Землі житлової та громадської забудови	02.10 Для будівництва і обслуговування багатоквартирного житлового будинку з об'єктами торгово-розважальної та ринкової інфраструктури
			8000000000:91:026:0034	0,0123	вулиця Щусєва, 44, Шевченківський район, місто Київ	Землі промисловості, транспорту, електронних комунікацій, енергетики, оборони та іншого призначення	14.02 Для розміщення, будівництва, експлуатації та обслуговування будівель і споруд об'єктів передачі електричної енергії
			8000000000:91:026:0016	0,0130	вулиця Щусєва, 38, Шевченківський район, місто Київ	Землі промисловості, транспорту, електронних комунікацій, енергетики, оборони та іншого призначення	14.02 Для розміщення, будівництва, експлуатації та обслуговування будівель і споруд об'єктів передачі електричної енергії

8000000000:91:026:0005	0,0148	вулиця Сальського Володимира, 19, Шевченківський район, місто Київ	Землі промисловості, транспорту, електронних комунікацій, енергетики, оборони та іншого призначення	11.04 Для розміщення та експлуатації основних, підсобних і допоміжних будівель та споруд технічної інфраструктури (виробництва та розподілення газу, постачання пари та гарячої води, збирання, очищення та розподілення води)
8000000000:91:026:0033	0,2429	вулиця Житкова Бориса, Шевченківський район, місто Київ	Землі промисловості, транспорту, електронних комунікацій, енергетики, оборони та іншого призначення	12.04 Для розміщення та експлуатації будівель і споруд автомобільного транспорту та дорожнього господарства
8000000000:91:026:0003	0,6343	вулиця Житкова Бориса, 34/1, 3, Шевченківський район, місто Київ	Землі житлової та громадської забудови	02.10 Для будівництва і обслуговування багатоквартирного житлового будинку з об'єктами торгово-розважальної та ринкової інфраструктури
8000000000:91:026:0007	1,1039	вулиця Житкова Бориса, 5, 7, 7А, 9, 11/17, Шевченківський район, місто Київ	Землі житлової та громадської забудови	02.03 Для будівництва і обслуговування багатоквартирного житлового будинку
8000000000:91:026:0004	0,4367	вулиця Житкова Бориса, 5А, Шевченківський район, місто Київ	Землі житлової та громадської забудови	02.03 Для будівництва і обслуговування багатоквартирного житлового будинку
8000000000:91:026:0029	1,6406	вулиця Сальського Володимира, 23, 25, 27, Шевченківський район, місто Київ	Землі житлової та громадської забудови	02.03 Для будівництва і обслуговування багатоквартирного житлового будинку
8000000000:91:026:0010	0,5314	вулиця Щусєва, 38, 40, 42, Шевченківський район, місто Київ	Землі житлової та громадської забудови	02.03 Для будівництва і обслуговування багатоквартирного житлового будинку
8000000000:91:026:0014	0,1887	вулиця Щусєва, 42А, Шевченківський район, місто Київ	Землі житлової та громадської забудови	02.03 Для будівництва і обслуговування багатоквартирного житлового будинку
8000000000:91:026:0047	0,4381	вулиця Сальського Володимира, 31, Шевченківський район, місто Київ	Землі житлової та громадської забудови	02.03 Для будівництва і обслуговування багатоквартирного житлового будинку
8000000000:91:026:0013	0,1766	вулиця Щусєва, Шевченківський район, місто Київ	Землі промисловості, транспорту, електронних комунікацій, енергетики, оборони та іншого призначення	12.13 Земельні ділянки загального користування, які використовуються як вулиці, майдани, проїзди, дороги, набережні
8000000000:91:026:0024	0,1110	вулиця Житкова Бориса, Шевченківський район, місто Київ	Землі промисловості, транспорту, електронних комунікацій, енергетики, оборони та іншого призначення	12.13 Земельні ділянки загального користування, які використовуються як вулиці, майдани, проїзди, дороги, набережні
8000000000:91:026:0031	0,2667	вулиця Щусєва, Шевченківський район, місто Київ	Землі житлової та громадської забудови	02.12 Земельні ділянки загального користування, які використовуються як внутрішньоквартальні проїзди, пішохідні зони
8000000000:91:026:0035	0,2387	вулиця Щусєва, Шевченківський район, місто Київ	Землі житлової та громадської забудови	02.12 Земельні ділянки загального користування, які використовуються як внутрішньоквартальні проїзди, пішохідні зони
8000000000:91:026:0037	0,0586	вулиця Тираспольська, Шевченківський район, місто Київ	Землі житлової та громадської забудови	02.12 Земельні ділянки загального користування, які використовуються як внутрішньоквартальні проїзди, пішохідні зони
8000000000:91:026:0053	0,2472	вулиця Сальського Володимира, Шевченківський район, місто Київ	Землі житлової та громадської забудови	02.12 Земельні ділянки загального користування, які використовуються як внутрішньоквартальні проїзди, пішохідні зони
8000000000:91:026:0002	0,2794	вулиця Сальського Володимира, 33, Шевченківський район, місто Київ	Землі житлової та громадської забудови	02.10 Для будівництва і обслуговування багатоквартирного житлового будинку з об'єктами торгово-розважальної та ринкової інфраструктури

			8000000000:91:026:0012	0,8542	вулиця Сальського Володимира, Шевченківський район, місто Київ	Землі житлової та громадської забудови	02.12 Земельні ділянки загального користування, які використовуються як внутрішньоквартальні проїзди, пішохідні зони
			8000000000:91:026:0030	0,4008	вулиця Щусєва, вул. Тираспольська, вул. Сальського Володимира, Шевченківський район, місто Київ	Землі промисловості, транспорту, електронних комунікацій, енергетики, оборони та іншого призначення	12.13 Земельні ділянки загального користування, які використовуються як вулиці, майдани, проїзди, дороги, набережні
			8000000000:91:026:0026	0,0342	вулиця Тираспольська - вул. Сальського Володимира, Шевченківський район, місто Київ	Землі водного фонду	10.01 Для експлуатації та догляду за водними об'єктами
			8000000000:91:026:0038	0,0263	вулиця Щусєва, Шевченківський район, місто Київ	Землі промисловості, транспорту, електронних комунікацій, енергетики, оборони та іншого призначення	12.13 Земельні ділянки загального користування, які використовуються як вулиці, майдани, проїзди, дороги, набережні
			8000000000:91:026:0059	0,7149	вулиця Щусєва, Шевченківський район, місто Київ	Землі рекреаційного призначення	07.08 Земельні ділянки загального користування, які використовуються як зелені насадження загального користування
			8000000000:91:026:0043	0,5799	вулиця Сальського Володимира, Шевченківський район, місто Київ	Землі рекреаційного призначення	07.08 Земельні ділянки загального користування, які використовуються як зелені насадження загального користування
			8000000000:91:026:0042	0,2841	вулиця Щусєва, 44А, Шевченківський район, місто Київ	Землі промисловості, транспорту, електронних комунікацій, енергетики, оборони та іншого призначення	11.04 Для розміщення та експлуатації основних, підсобних і допоміжних будівель та споруд технічної інфраструктури (виробництва та розподілення газу, постачання пари та гарячої води, збирання, очищення та розподілення води)
15	305216571	Технічна документація із землеустрою щодо інвентаризації земель на території кадастрового кварталу 85:082 обмеженого вул. Теліги Олени у Подільському районі м. Києва	8000000000:85:082:0002	0,0202	вулиця Теліги Олени, Подільський район, місто Київ	Землі промисловості, транспорту, електронних комунікацій, енергетики, оборони та іншого призначення	12.04 Для розміщення та експлуатації будівель і споруд автомобільного транспорту та дорожнього господарства
			8000000000:85:082:0004	0,1513	вулиця Теліги Олени, Подільський район, місто Київ	Землі житлової та громадської забудови	12.04 Для розміщення та експлуатації будівель і споруд автомобільного транспорту та дорожнього господарства
			8000000000:85:082:0003	9,2593	вулиця Теліги Олени, Подільський район, місто Київ	Землі природно-заповідного фонду та іншого природоохоронного призначення	04.08 Для збереження та використання заказників
			8000000000:85:082:0001	0,0112	вулиця Теліги Олени, Подільський район, місто Київ	Землі житлової та громадської забудови	03.20 Земельні ділянки загального користування, які використовуються як внутрішньоквартальні проїзди, пішохідні зони
				120,9460			

Київський міський голова

Віталій КЛИЧКО



№ з/п	Кад. номер	Код цільового призначення	Площа (га)
1	0002	09.03	9,8981
2	0003	09.03	17,9619
	Разом		27,8600

Умовні позначення:

— Межі земельних ділянок



№ з/п	Кад. номер	Код цільового призначення	Площа (га)
1	0001	09.03	25,5247
	Разом		25,5247

Умовні позначення:

— Межі земельних ділянок



№ з/п	Кад. номер	Код цільового призначення	Площа (га)
1	0001	09.03	27,3063
	Разом		27,3063

Умовні позначення:

— Межі земельних ділянок



№ з/п	Кад. номер	Код цільового призначення	Площа (га)
1	0001	02.09	0,3056
2	0016	02.03	0,7577
3	0011	02.03	0,3972
4	0023	02.12	0,0168
5	0007	02.12	0,0161
6	0004	14.02	0,0157
7	0009	12.13	0,0611
8	0022	12.04	0,0623
9	0008	12.04	0,3330
	Разом		1,9655

Умовні позначення:

— Межі земельних ділянок

Проект рішення № 479534605

Кадастровий квартал: 85:325

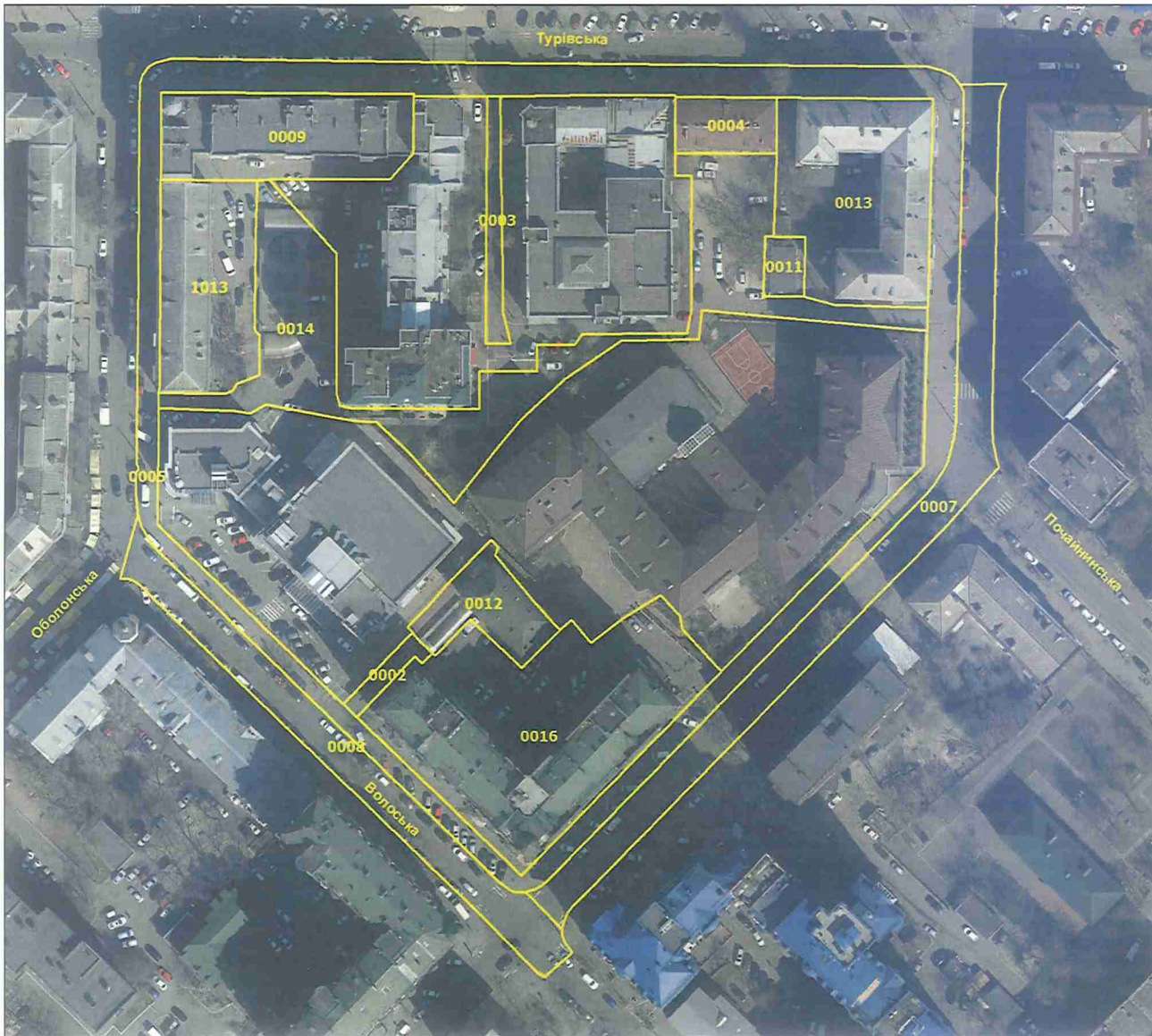

№ з/п	Кад. номер	Код цільового призначення	Площа (га)
1	0002	02.12	0,0133
2	0003	02.12	0,0261
3	0004	03.12	0,0383
4	0005	12.04	0,4691
5	0007	12.04	0,2473
6	0008	12.04	0,1553
7	0009	02.10	0,1443
8	0011	14.02	0,0161
9	0012	03.10	0,0583
10	0013	02.10	0,2012
11	0014	02.12	0,3203
12	0016	02.10	0,3428
13	1013	02.10	0,1355
	Разом		2,1679

Умовні позначення:

— Межі земельних ділянок



№ з/п	Кад. номер	Код цільового призначення	Площа (га)
1	0014	03.20	0,0716
2	0004	02.10	0,9518
3	0015	02.09	0,1456
4	0007	03.08	0,0185
5	0003	14.02	0,0015
6	0006	14.02	0,0047
7	0009	12.13	1,0622
	Разом		2,2559

Умовні позначення:

— Межі земельних ділянок



№ з/п	Кад. номер	Код цільового призначення	Площа (га)
1	0041	02.03	0,2831
2	0042	12.13	0,7674
3	0009	12.04	0,2061
4	0010	12.04	0,1468
5	0011	07.08	0,0881
6	0013	12.13	0,0231
7	0014	14.02	0,0084
8	0021	12.13	0,0745
9	0022	02.12	0,0213
10	0024	13.03	0,0180
11	0025	03.15	0,0470
12	0028	07.08	0,0455
13	0029	12.13	0,1038
14	0032	12.04	0,3962
15	0033	14.02	0,0134
16	0038	12.13	0,4773
17	1008	12.13	0,0605
18	0039	07.08	0,0764
	Разом		2,8569

Умовні позначення:
— Межі земельних ділянок

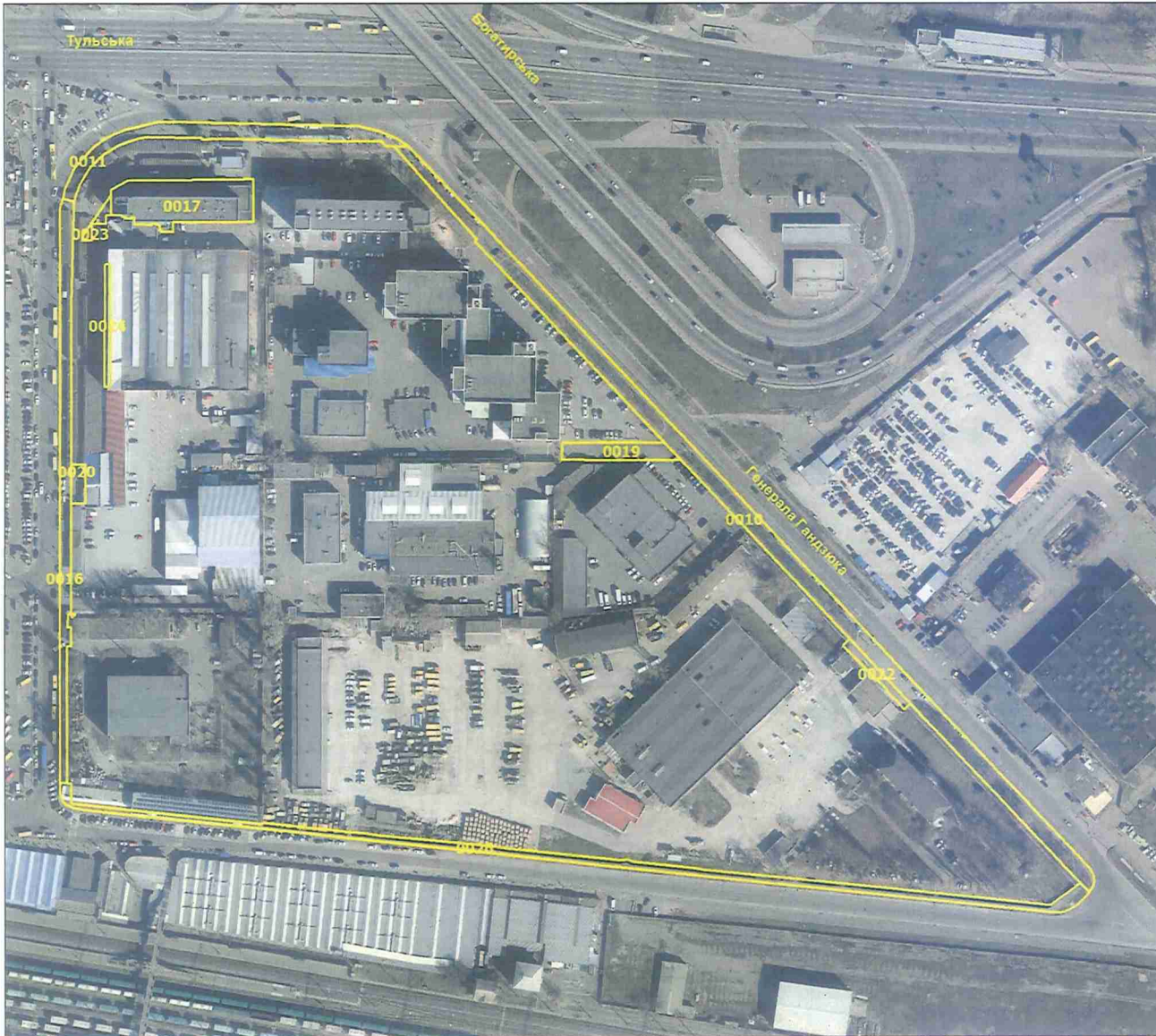

№ з/п	Кад. номер	Код цільового призначення	Площа (га)
1	0019	03.20	0,0506
2	0020	03.20	0,0149
3	0022	03.20	0,0201
4	0024	03.20	0,0190
5	0026	12.04	0,1912
6	0010	12.04	0,4507
7	0011	12.04	0,1364
8	0023	03.20	0,0096
9	0016	12.04	0,1566
10	0017	03.10	0,1601
	Разом		1,2092

Умовні позначення:

— Межі земельних ділянок

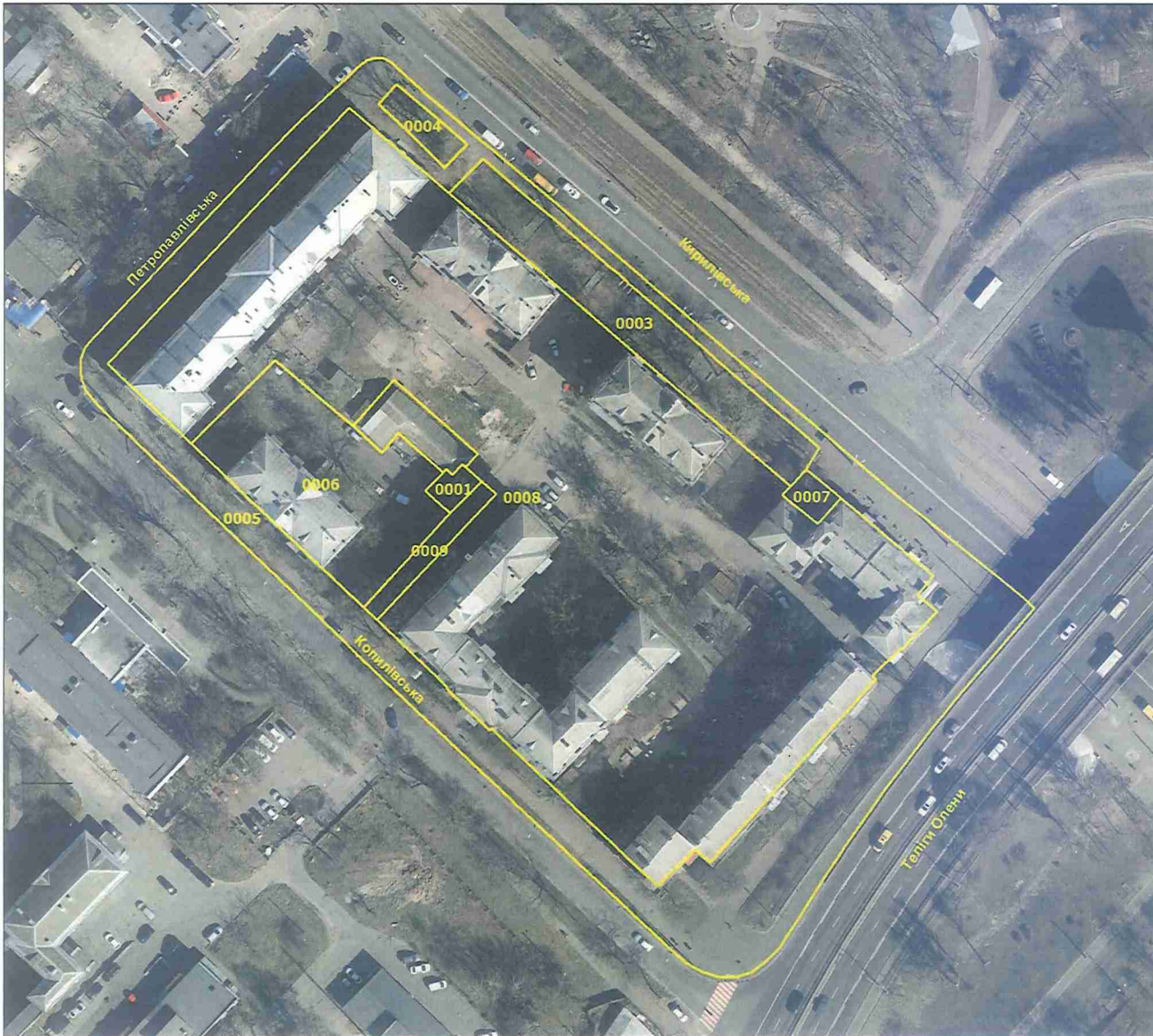

№ з/п	Кад. номер	Код цільового призначення	Площа (га)
1	0001	14.02	0,0071
2	0003	12.04	0,1116
3	0004	12.04	0,0139
4	0005	12.04	0,5340
5	0006	02.03	0,1575
6	0007	03.08	0,0081
7	0008	02.10	1,2879
8	0009	02.12	0,0172
	Разом		2,1373

Умовні позначення:

— Межі земельних ділянок



№ з/п	Кад. номер	Код цільового призначення	Площа (га)
1	0002	07.08	0,6700
2	0001	12.04	0,0744
	Разом		0,7444

Умовні позначення:

— Межі земельних ділянок

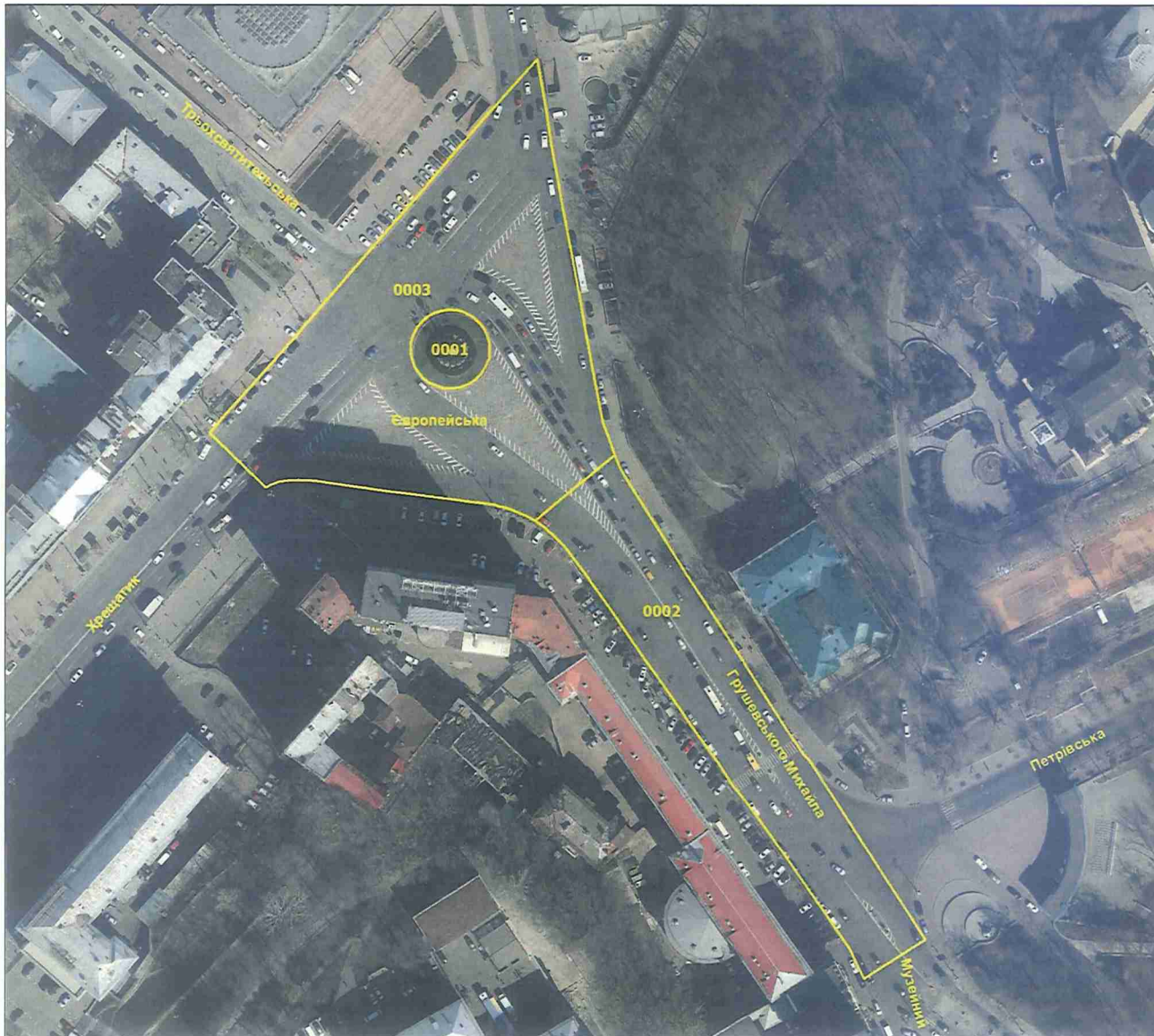

№ з/п	Кад. номер	Код цільового призначення	Площа (га)
1	0001	11.07	0,0511
2	0002	12.04	0,4664
3	0003	12.04	0,9506
	Разом		1,4681

Умовні позначення:

— Межі земельних ділянок



№ з/п	Кад. номер	Код цільового призначення	Площа (га)
1	0018	12.03	0,1558
2	0010	12.13	0,1389
3	0021	12.13	0,4002
4	0013	03.20	0,1075
5	0008	12.03	0,1228
6	0023	12.04	0,8229
7	0027	02.12	0,0412
8	0001	14.02	0,0050
9	0002	14.02	0,0054
10	0101	14.02	0,0054
11	0030	12.03	0,0659
12	0029	12.03	0,0982
13	0011	12.03	0,1165
14	0026	12.13	0,1730
15	0045	12.13	0,1780
16	0006	12.03	0,1345
17	0024	08.03	0,2874
18	0022	12.13	0,1462
19	0016	12.04	0,1012
20	0007	10.01	0,4354
21	0019	12.04	0,0048
22	0015	12.04	0,0047
23	0020	12.13	0,0831
24	0054	12.13	0,0302
25	0009	12.13	0,0808
26	0017	12.13	0,0082
27	0025	12.13	0,0918
	Разом		3,8450

Умовні позначення:

— Межі земельних ділянок



№ з/п	Кад. номер	Код цільового призначення	Площа (га)
1	0006	02.10	0,3698
2	0034	14.02	0,0123
3	0016	14.02	0,0130
4	0015	14.02	0,0039
5	0017	14.02	0,0074
6	0041	14.02	0,0101
7	0036	14.02	0,0015
8	0039	14.02	0,0014
9	0040	14.02	0,0068
10	0011	14.02	0,0091
11	0009	14.02	0,0103
12	0028	14.02	0,0094
13	0001	14.02	0,0088
14	0021	14.02	0,0067
15	0025	02.04	0,4390
16	0008	02.10	0,5699
17	0023	02.03	0,4344
18	0019	02.03	0,4503
19	0005	11.04	0,0148
20	0033	12.04	0,2429
21	0003	02.10	0,6343
22	0007	02.03	1,1039
23	0004	02.03	0,4367
24	0029	02.03	1,6406
25	0010	02.03	0,5314
26	0014	02.03	0,1887
27	0047	02.03	0,4381
28	0013	12.13	0,1766
29	0024	12.13	0,1110
30	0031	02.12	0,2667
31	0035	02.12	0,2387
32	0037	02.12	0,0586
33	0053	02.12	0,2472
34	0002	02.10	0,2794
35	0012	02.12	0,8542
36	0030	12.13	0,4008
37	0026	10.01	0,0342
38	0038	12.13	0,0263
39	0059	07.08	0,7149
40	0043	07.08	0,5799

Умовні позначення:

— Межі земельних ділянок



№ з/п	Кад. номер	Код цільового призначення	Площа (га)
1	0014	03.07	0,1006
2	0028	12.13	0,0253
	Разом		0,1259

Умовні позначення:

— Межі земельних ділянок



№ з/п	Кад. номер	Код цільового призначення	Площа (га)
41	0042	11.04	0,2841
42	0020	03.12	0,1688
	Разом		12,0369

Умовні позначення:

— Межі земельних ділянок



№ з/п	Кад. номер	Код цільового призначення	Площа (га)
1	0002	12.04	0,0202
2	0004	12.04	0,1513
3	0003	04.08	9,2593
4	0001	03.20	0,0112
	Разом		9,4420

Умовні позначення:

— Межі земельних ділянок



**Заступник міського голови –
секретар Київської міської ради**

Терентьеву М. О.
Положишник В. О.

Москалю Ф. Ф.

Прошу розглянути проект рішення від 06.10.2023
№ 08/231 - 1241/ПР в установленому порядку.

Омельченко А. В.

Для контролю за проходженням та тиражування.

Мрокошіву В. В.

Володимир БОНДАРЕНКО

“06” жовтня 2023 року
№ 08/231 - 1241/ПР

08/231-1241/ПР
06.10.2023



УКРАЇНА

ВИКОНАВЧИЙ ОРГАН КИЇВСЬКОЇ МІСЬКОЇ РАДИ
(КИЇВСЬКА МІСЬКА ДЕРЖАВНА АДМІНІСТРАЦІЯ)

ДЕПАРТАМЕНТ ЗЕМЕЛЬНИХ РЕСУРСІВ

вул. Хрещатик, 32-а, м. Київ, 01001 тел. (044) 202 78 15

Контактний центр міста Києва (044) 15 51 E-mail: kyivland@kyivcity.gov.ua Код ЄДРПОУ 26199097

06.10.2023 № 05715-ОА-58775

Заступнику міського голови-
секретарю Київської міської ради
Володимиру БОНДАРЕНКУ

Шановний Володимире Володимировичу!

Департамент земельних ресурсів виконавчого органу Київської міської ради (Київської міської державної адміністрації) відповідно до частини третьої статті 26 Регламенту Київської міської ради, затвердженого рішенням Київської міської ради від 04.11.2021 № 3135/3176, направляє проект рішення Київської міської ради «Про затвердження технічних документацій із землеустрою щодо інвентаризації земель» (справа-контейнер **479534605**) для подальшого опрацювання.

Додатки:

- проект рішення Київської міської ради «Про затвердження технічних документацій із землеустрою щодо інвентаризації земель» (479534605) на 12 арк. в 1 прим.;
- пояснювальна записка на 2 арк. в 1 прим.;
- оригінал технічної документації із землеустрою щодо інвентаризації земель (справа № 685035298) 1 книга в 1 прим.;
- оригінал технічної документації із землеустрою щодо інвентаризації земель (справа № 355229595) 1 книга в 1 прим.;
- оригінал технічної документації із землеустрою щодо інвентаризації земель (справа № 355277255) 1 книга в 1 прим.;
- оригінал технічної документації із землеустрою щодо інвентаризації земель (справа № 335207129) 1 книга в 1 прим.;
- оригінал технічної документації із землеустрою щодо інвентаризації земель (справа № 487521054) 1 книга в 1 прим.;

- ✓ - оригінал технічної документації із землеустрою щодо інвентаризації земель (справа № 596052604) 1 книга в 1 прим.;
- оригінал технічної документації із землеустрою щодо інвентаризації земель (справа № 441522533) 1 книга в 1 прим.;
- ✓ - оригінал технічної документації із землеустрою щодо інвентаризації земель (справа № 586552452) 1 книга в 1 прим.;
- ✓ - оригінал технічної документації із землеустрою щодо інвентаризації земель (справа № 701415522) 1 книга в 1 прим.;
- ✓ - оригінал технічної документації із землеустрою щодо інвентаризації земель (справа № 465527243) 1 книга в 1 прим.;
- ✓ - оригінал технічної документації із землеустрою щодо інвентаризації земель (справа № 305287906) 1 книга в 1 прим.;
- ✓ - оригінал технічної документації із землеустрою щодо інвентаризації земель (справа № 252572288) 3 книги в 1 прим.;
- ✓ - оригінал технічної документації із землеустрою щодо інвентаризації земель (справа № 706322526) 1 книга в 1 прим.;
- ✓ - оригінал технічної документації із землеустрою щодо інвентаризації земель (справа № 252581718) 3 книги в 1 прим.;
- ✓ - оригінал технічної документації із землеустрою щодо інвентаризації земель (справа № 305216571) 1 книга в 1 прим.;
- витяги з бази даних міського земельного кадастру до 15 справ в 1 прим.;
- матеріали супутникової фотозйомки до 15 справ в 1 прим.

З повагою

Директор

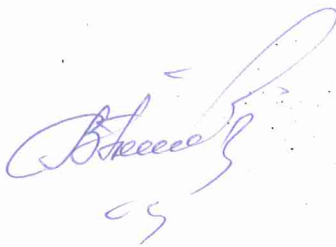

Валентина ПЕЛИХ